

# CASA MARCOS E CARLA

ArqTerra  
Projetos e Construções  
Bioclimáticas



Ilha de Itaparica – BA  
JAN.2021

Arquitetos:  
Eduardo Salmar - Autor do projeto  
Matheus Petian - Desenho e Layout gráfico



# Introdução

LOCAL: Ilha de Itaparica – BA

ÁREA TOTAL PREVISTA: 70 m<sup>2</sup>

PARTIDO ARQUITETÔNICO:

Arquitetura simples e despojada de adereços com linhas limpas para criar espaços aconchegantes. Residência construída explorando grande funcionalidade estrutural e climática dos materiais e sistemas construtivos empregados. Volumetria favorável à grande circulação de ar no interior e abaixo do telhado. Emprego de lajes de concreto proporcionando maior segurança devido o uso sazonal da casa. Varandas espaçosas para convívio e permanência sempre integradas com o jardim. A proximidade com o mar completa o paraíso.

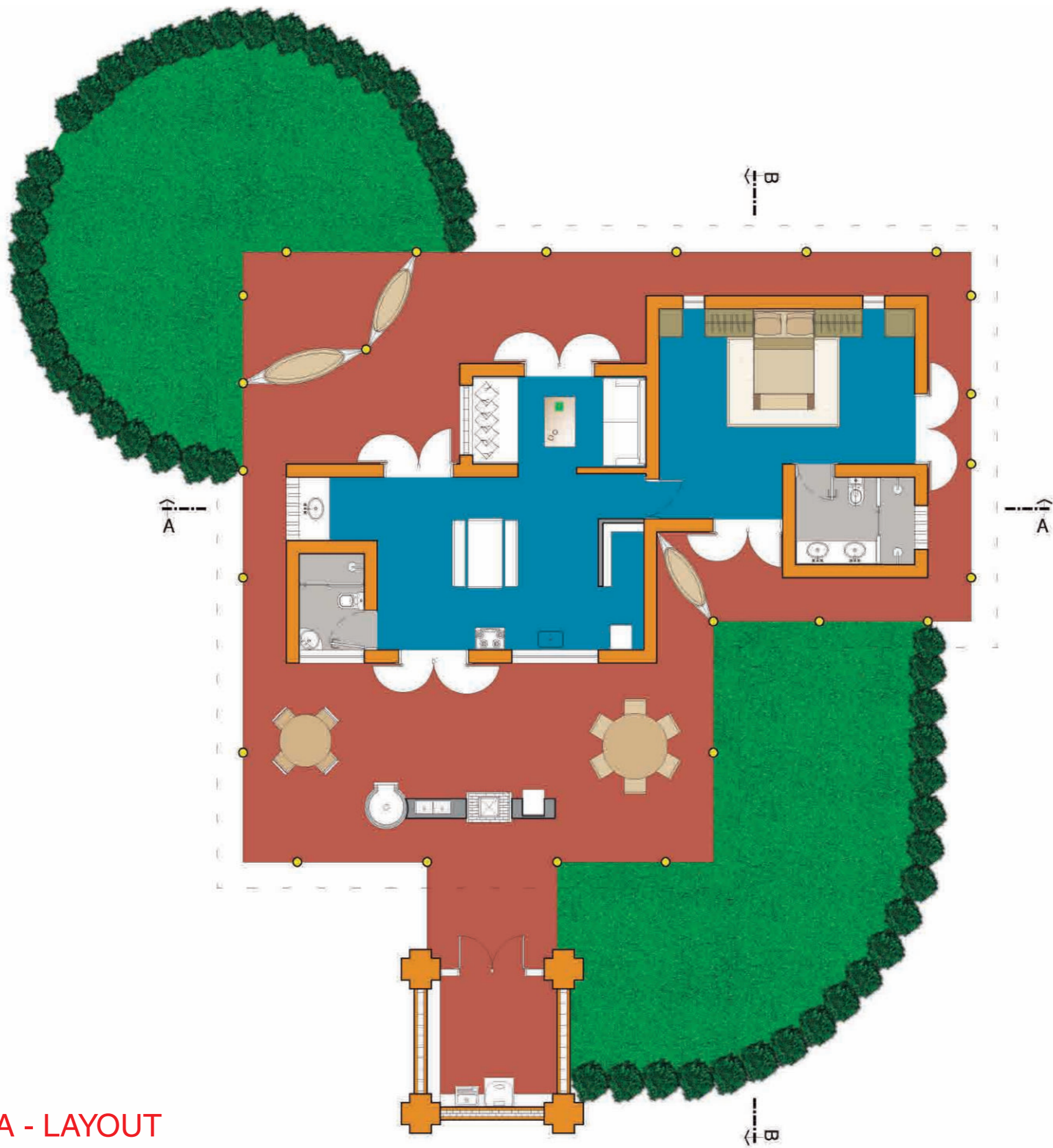

## Legenda

- Gramado
- Piso cerâmico cor tijolo com acabamento em resina
- Parede de terra
- Piso em cimento queimado cor azul com acabamento em resina
- Piso de concreto polido cor natural com acabamento de resina
- Folhagem nativa

## PLANTA BAIXA - LAYOUT

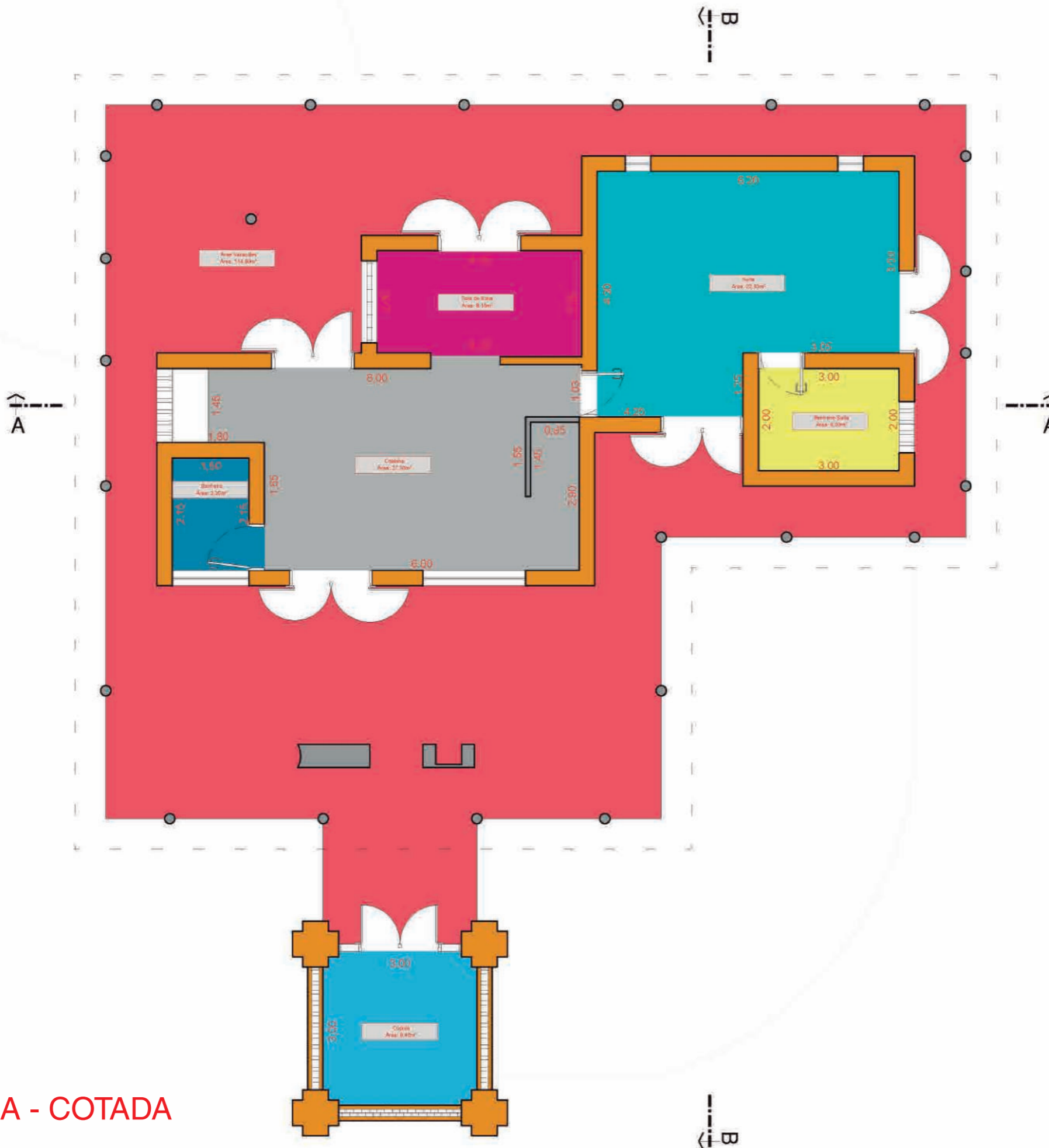

### Legenda

Área Varandas: 104,34m <sup>2</sup>
Área Suíte: 22,53m <sup>2</sup>
Área Banheiro Suíte: 6,00m <sup>2</sup>
Área Sala de Estar: 8,15m <sup>2</sup>
Área Cozinha: 27,30m <sup>2</sup>
Área Banheiro: 3,30m <sup>2</sup>
Área Cúpula: 8,80m <sup>2</sup>

**PLANTA BAIXA - COTADA**

## CORTE AA

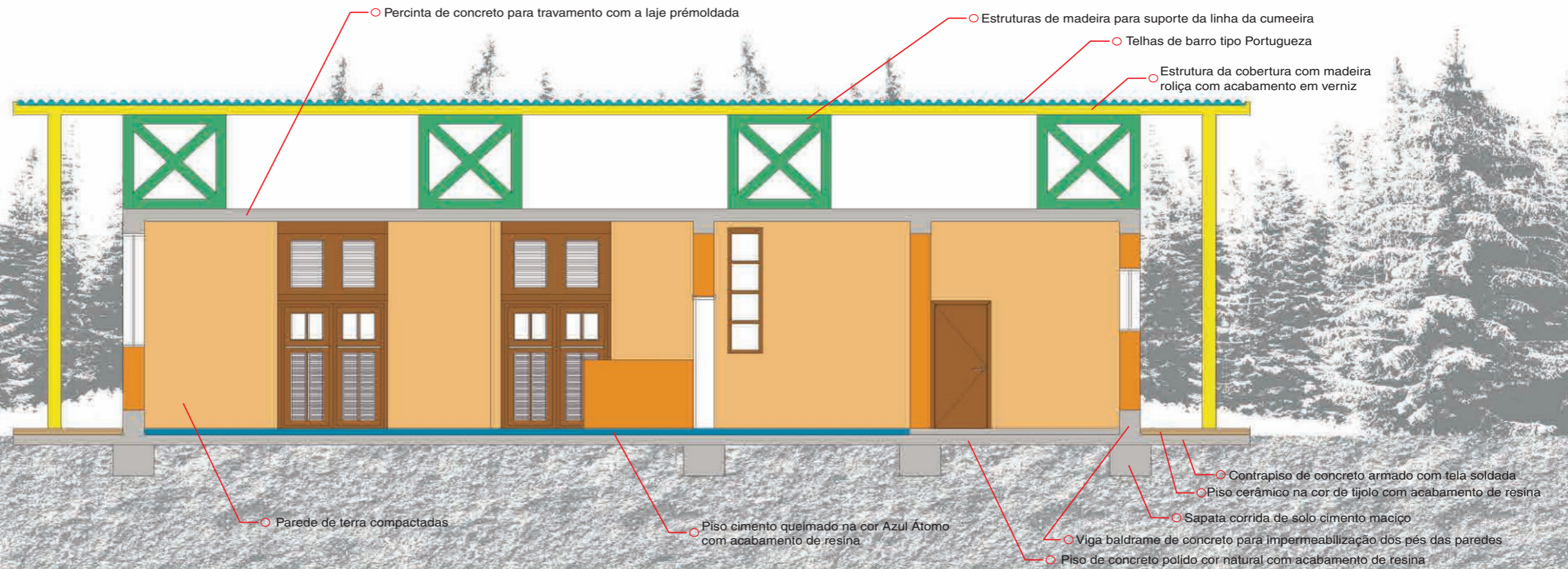

## CORTE BB

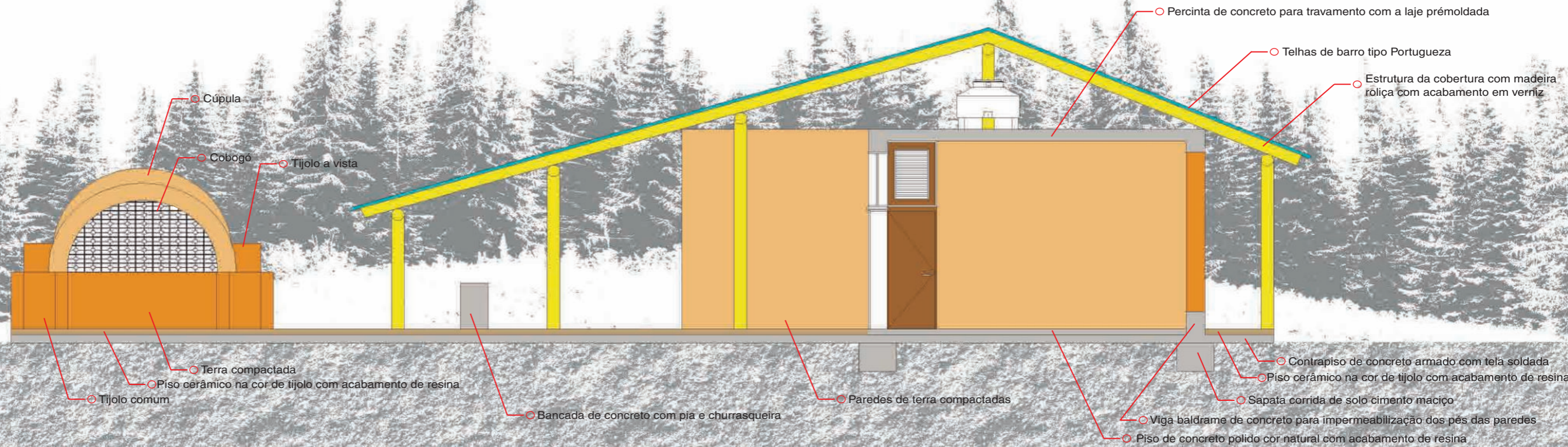

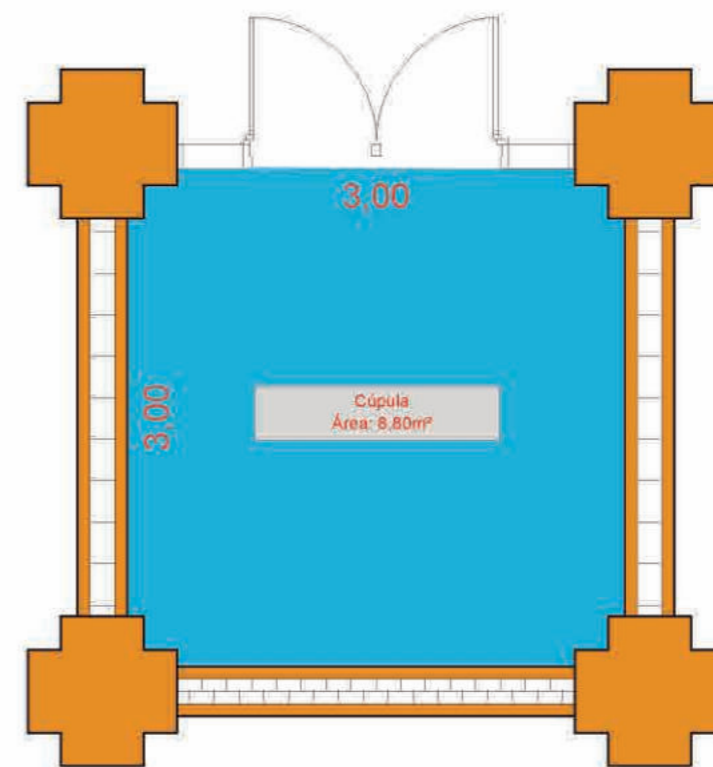
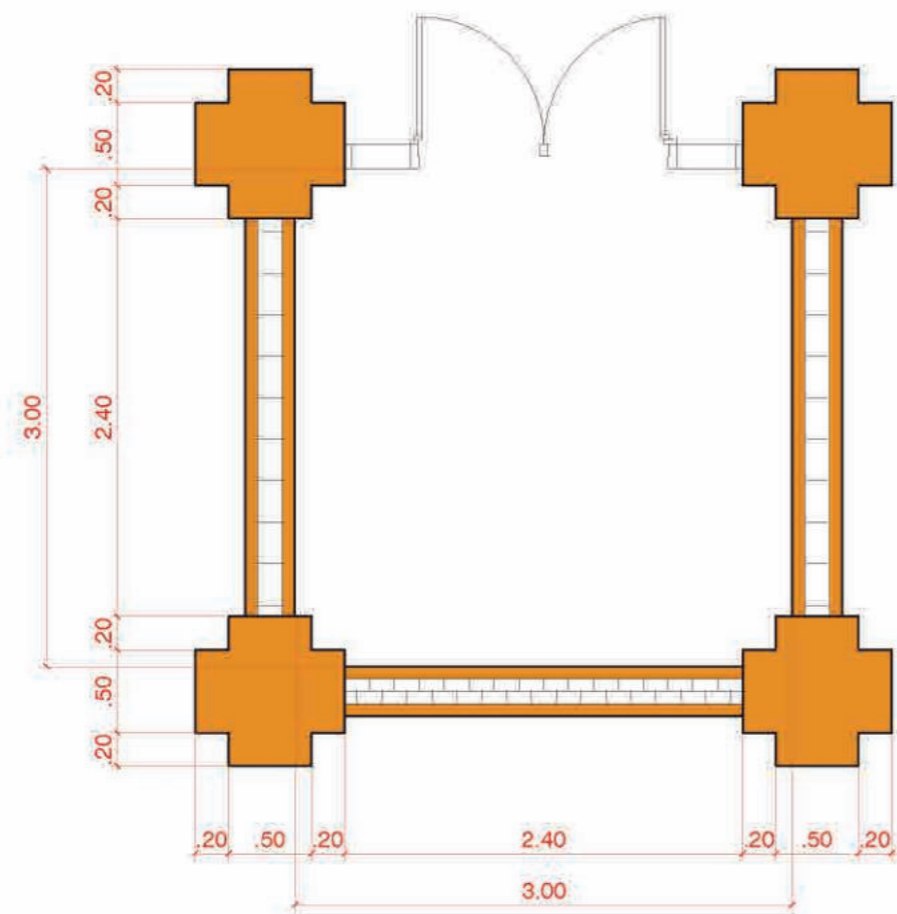

## PLANTA BAIXA - COTADA

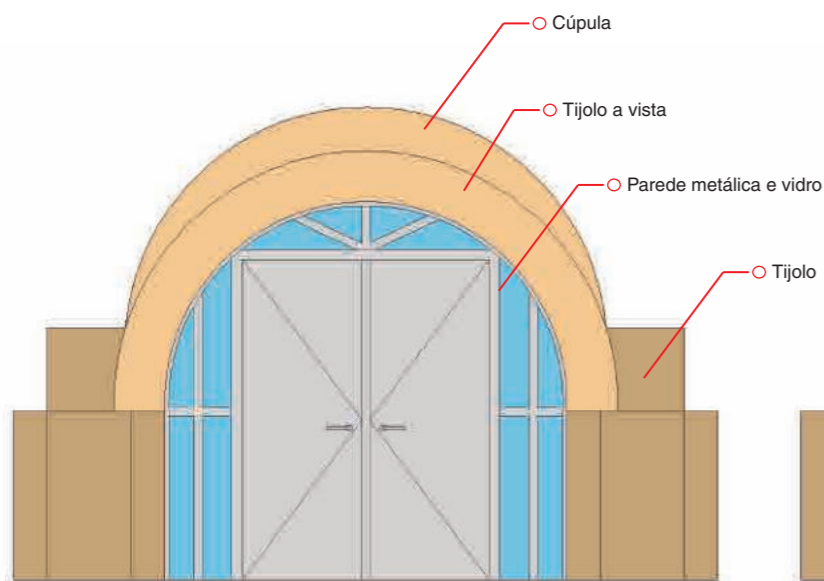

Vista 1

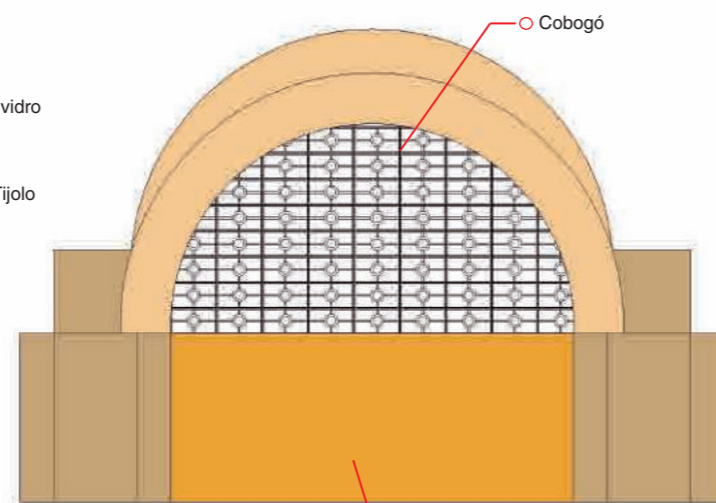

Vista 2

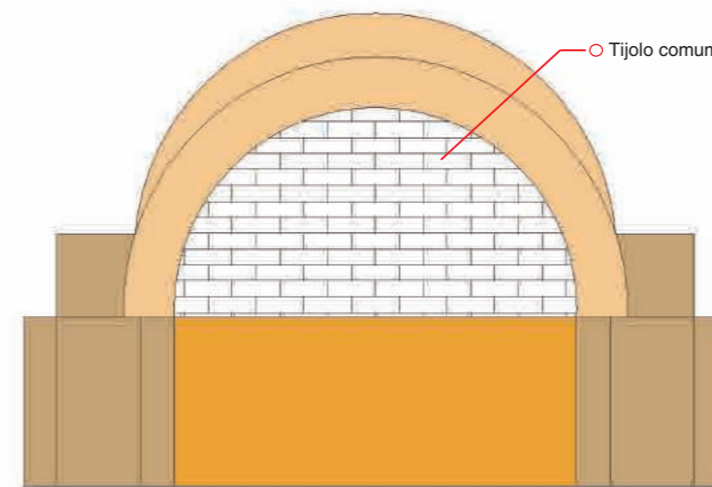

Vista 3

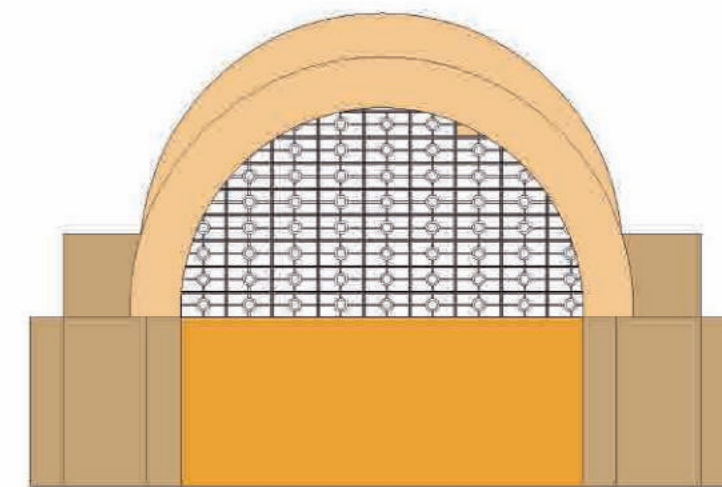

Vista 4

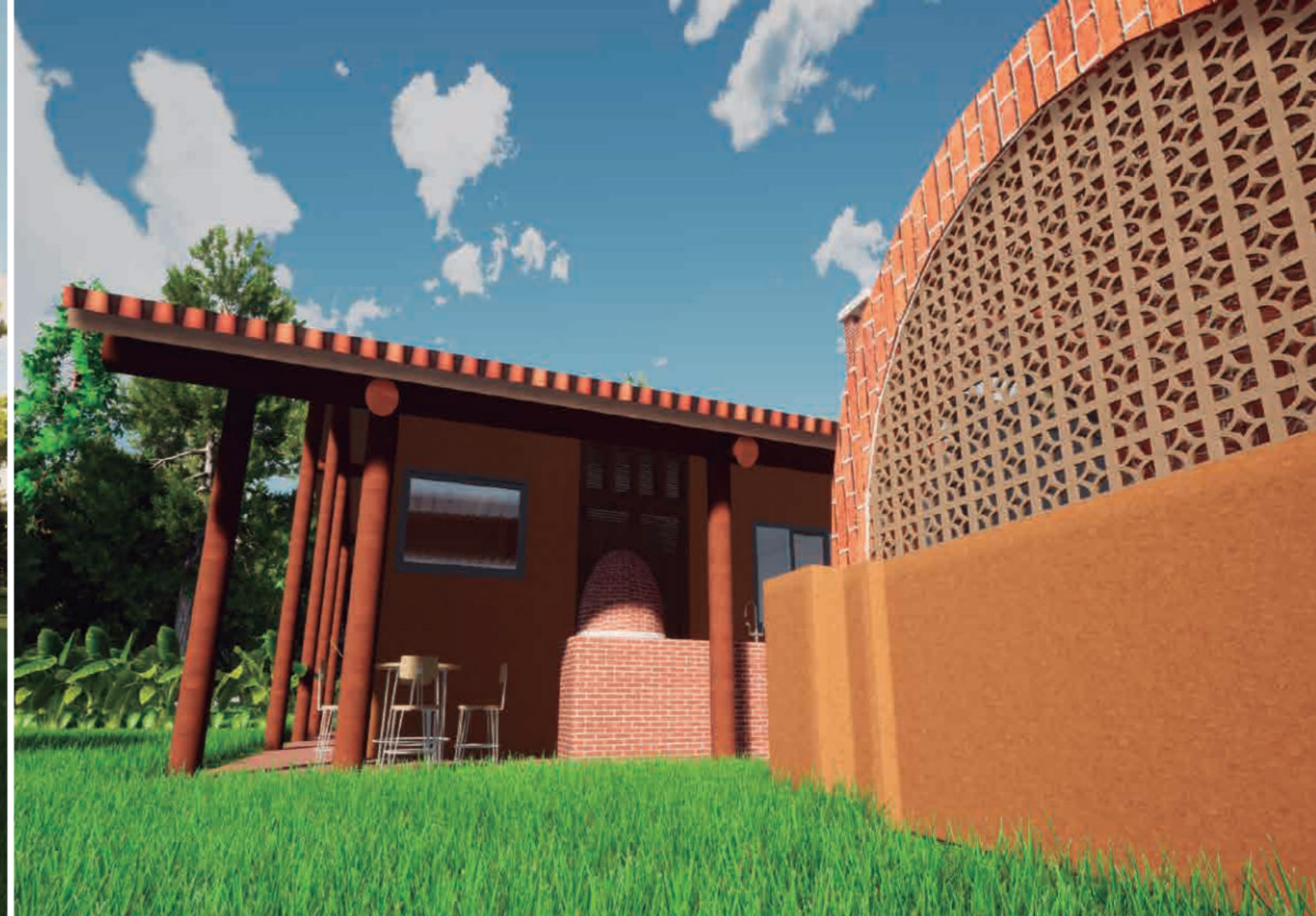
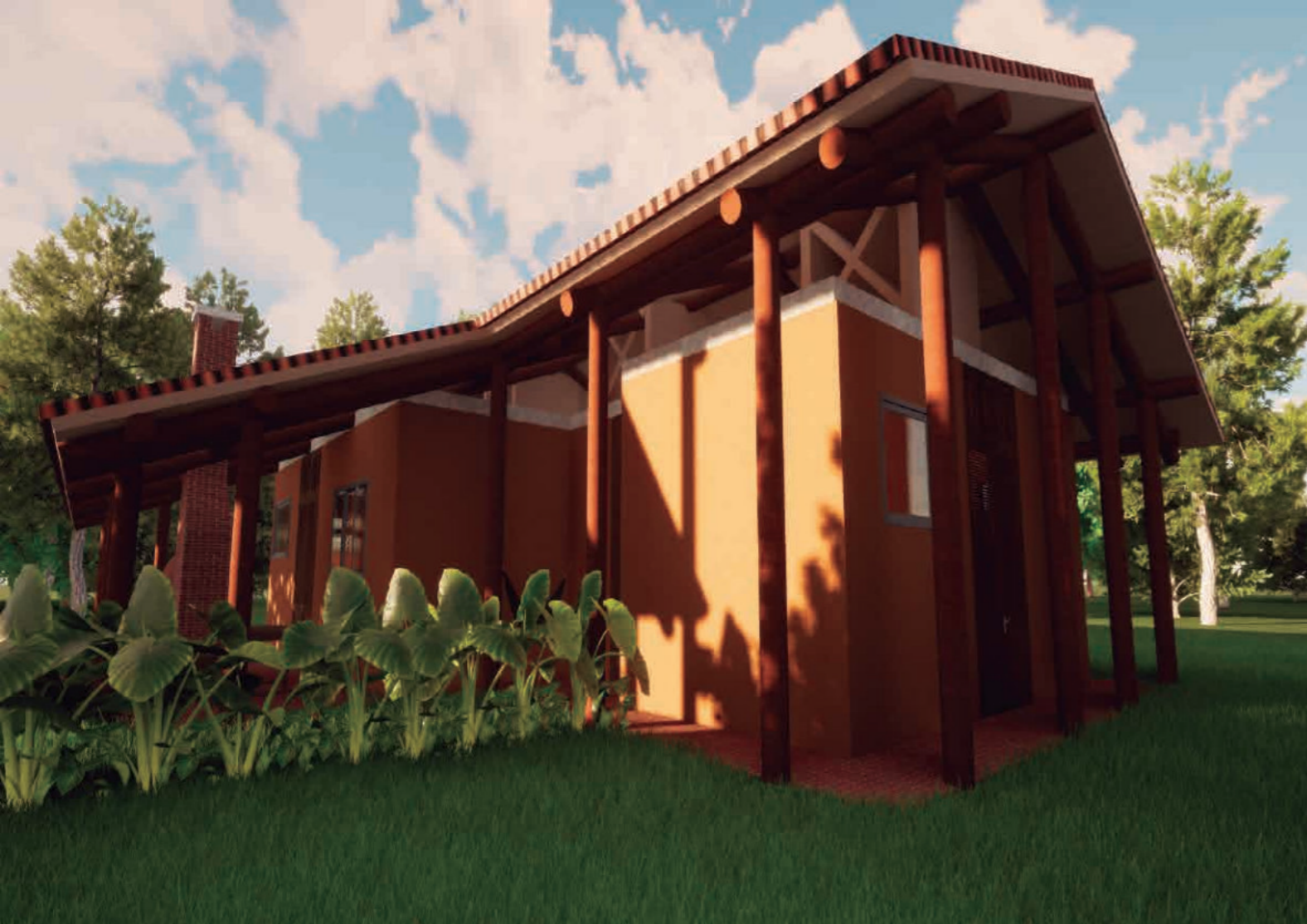

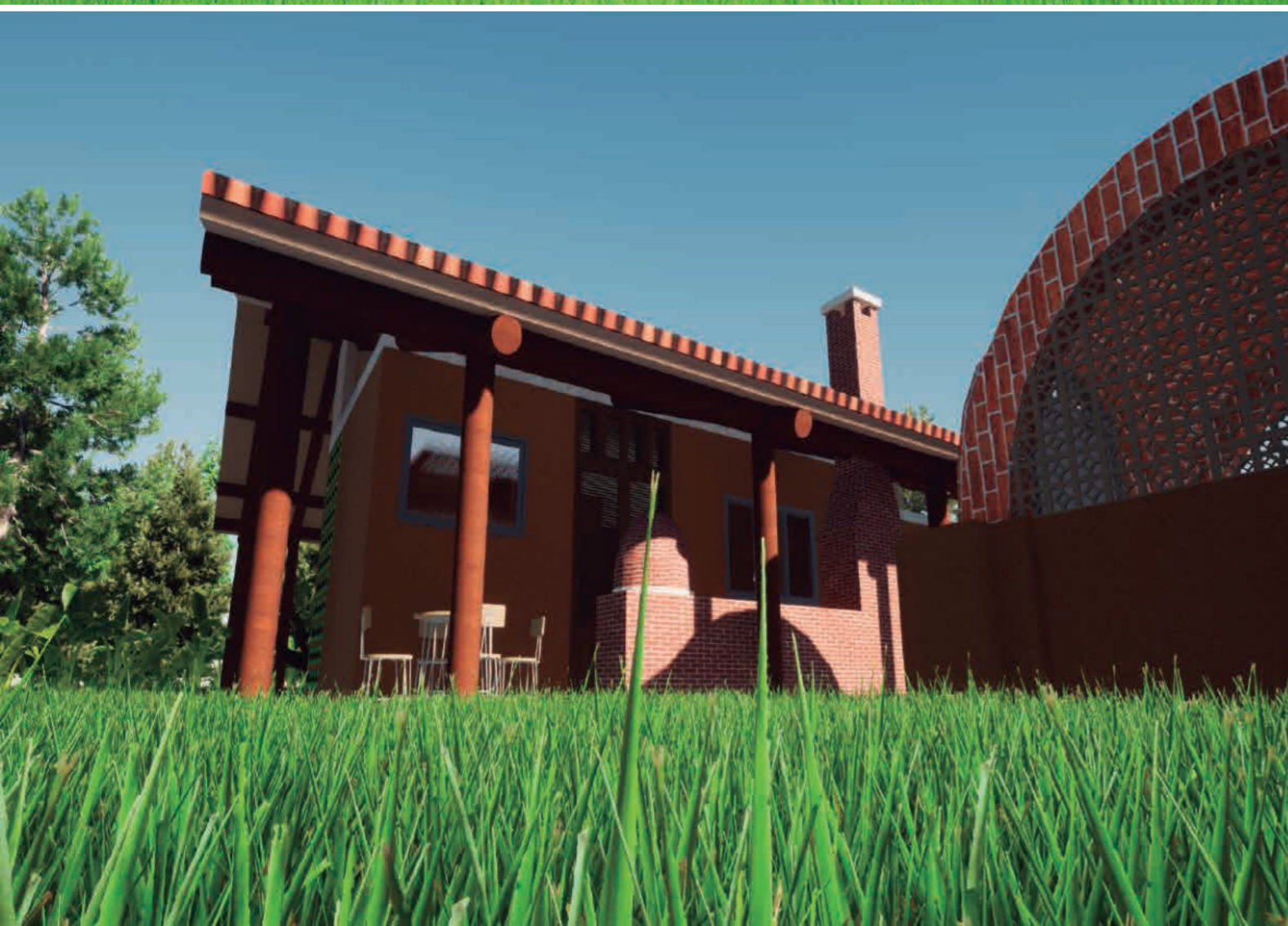







# CASA MARCOS E CARLA

ArqTerra  
Projetos e Construções  
Bioclimáticas

Ilha de Itaparica – BA  
JAN.2021

Arquitetos:  
Eduardo Salmar - Autor do projeto  
Matheus Petian - Desenho e Layout gráfico